

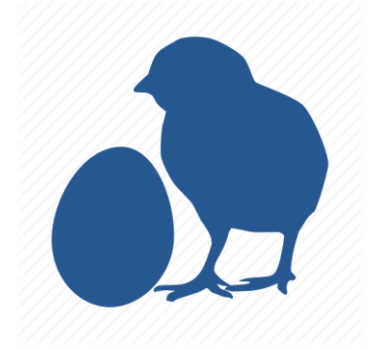

AVİNO BİLİŞİM TEKNOLOJİLERİ SAN. TİC. A.Ş.

**KANATLI OPERASYONEL
TAKİP ÇÖZÜMLERİ**





ÖZGÜN
CİHAZLARIMIZLA
GELECEĞİ
TASARLIYORUZ

YENİLİKÇİ

ÖNCÜ



**2014'te bir müşteri talebiyle
başladığımız Ar-Ge süreci,
2017 yılında kanatlı
sektöründe yönetim ve
izleme sistemleri üreten
%100 yerli sermayeli bir
teknoloji şirketine dönüştü.**



Cihazlarımız, 5 yıldır sahada çalışmaktadır.

Avino Kanatlı Takip Sistemi 900'e yakın kümeste kullanılmakta ve ekibimiz tarafından destek süreçleri yönetilmektedir.

5
yaşında

TÜM KULLANICILARA

KAZANDIRDI



Datatracer Kanatlı Takip Sistemini kullanan işletmelerde;

- Verimlilik yükseldi,
- Kazançlar arttı,
- En az 300.000 canlı telef olmaktan kurtuldu.
- Hatalara gecikmeksizin müdahale edildi,
- Enerji maliyetleri düştü.





**Tüm cihazlarımızı kendimiz
tasarlayıp üretiyoruz.**







Yazılım ekibimiz ihtiyaçlara
uygun geliřtirmeleri
sürekli yayınlıyor.

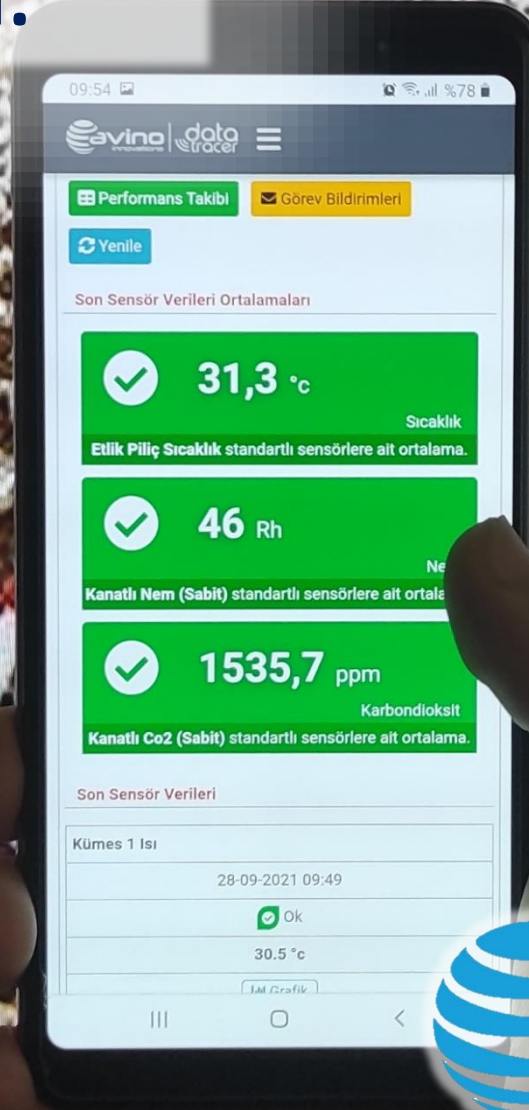

Endüstri 4.0

Sektöre özel IOT uygulamaları

Datatracer yazılımını insan gücüne gerek duymayacak şekilde tasarlandı.

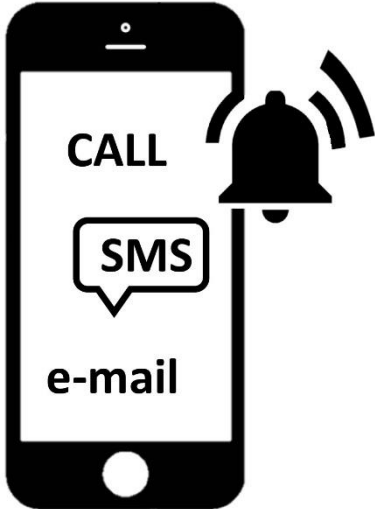
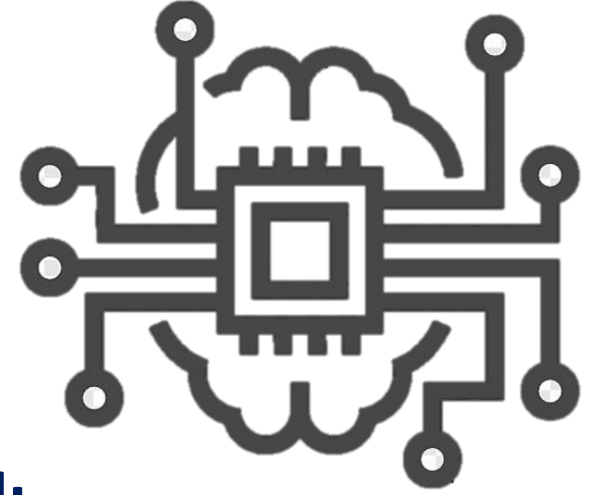

Tüm bildirim hizmetleri sunucu üzerinden ve telekomünikasyon altyapısı kullanılarak otomatik olarak sağlanmaktadır.



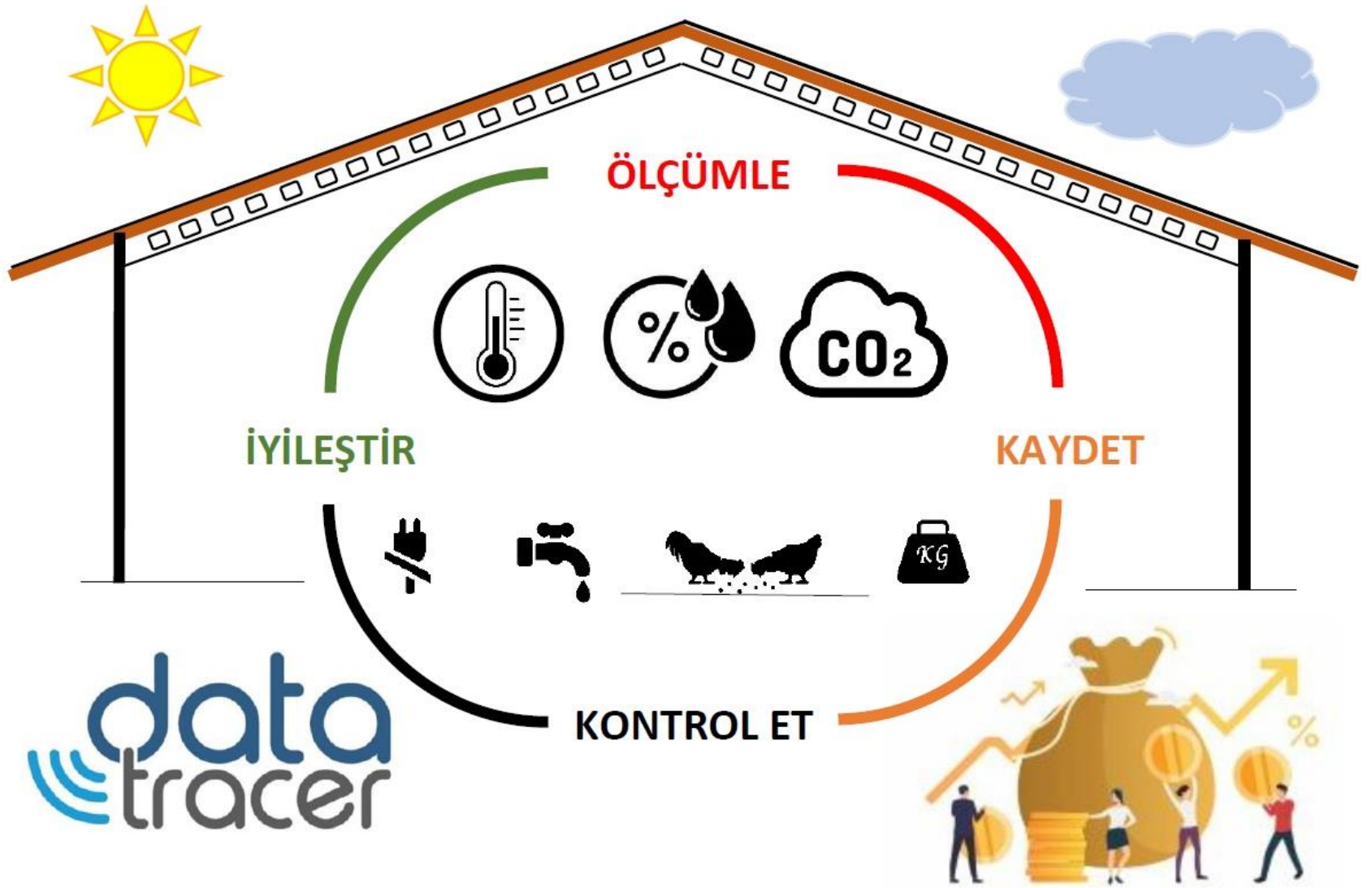

Endüstri 4.0

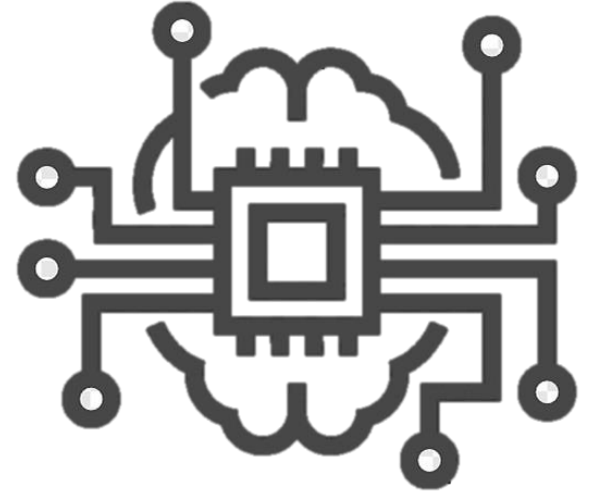

Sektöre özel IOT uygulamaları



**Datatracer profesyonel kurulumu
gerek duymayacak ve yurtdışı satışa
imkan verecek şekilde tasarlandı.**

**Tüm cihazlar kablosuz teknolojiye
sahip,**



Dönem No / Adı	1630 / 12.01.2021																								
Cihaz Adı	Murat Gökçe																								
Canlı Yaşı	30. Gün																								
Performans Takibi	Görev Bildirimleri	Yenile																							
Son Sensör Verileri Ortalamaları																									
 28,1 °C Sıcaklık Esnek Sıcaklık (Max+2 / Min-2) standartlı sensörlere ait ortalama.	 36,5 Rh Kanatlı Nem Standardı standartlı sensörlere ait ortalama.	 1007																							
Son Sensör Verileri																									
<table border="1"> <thead> <tr> <th>İleti Türü</th> <th>Kime</th> <th>Gsm/Email</th> <th>Gönderim Durumu</th> <th>Gön. Deneme Sayısı</th> <th>Gönderim Zamanı</th> </tr> </thead> <tbody> <tr> <td>SMS</td> <td>Murat GÖKÇE</td> <td>905416855056</td> <td>İletildi</td> <td>0</td> <td>21-01-2021 22:23</td> </tr> <tr> <td>Arama</td> <td>Murat GÖKÇE</td> <td>905416855056</td> <td>İletildi</td> <td>1</td> <td>21-01-2021 22:23</td> </tr> <tr> <td>E-mail</td> <td>Murat GÖKÇE</td> <td>murattgokce45@gmail.com</td> <td>İletildi</td> <td>0</td> <td>21-01-2021 22:23</td> </tr> </tbody> </table> <p>Toplam Kayıt : 3</p> <p>Sayfayı Kapat</p>		İleti Türü	Kime	Gsm/Email	Gönderim Durumu	Gön. Deneme Sayısı	Gönderim Zamanı	SMS	Murat GÖKÇE	905416855056	İletildi	0	21-01-2021 22:23	Arama	Murat GÖKÇE	905416855056	İletildi	1	21-01-2021 22:23	E-mail	Murat GÖKÇE	murattgokce45@gmail.com	İletildi	0	21-01-2021 22:23
İleti Türü	Kime	Gsm/Email	Gönderim Durumu	Gön. Deneme Sayısı	Gönderim Zamanı																				
SMS	Murat GÖKÇE	905416855056	İletildi	0	21-01-2021 22:23																				
Arama	Murat GÖKÇE	905416855056	İletildi	1	21-01-2021 22:23																				
E-mail	Murat GÖKÇE	murattgokce45@gmail.com	İletildi	0	21-01-2021 22:23																				
Trifaz Elektrik Sensörleri																									
Elektrik	Son Data Zamanı	11-02-2021 01:10																							
Su Tüketim Sensörleri																									
Su Tüketimi	Son Data Zamanı	11-02-2021 16:11																							
Son Sensör Değeri		120 Lt																							

**Tüm sensörlerin takibi kolayca yapılır.
Tüm sensör kayıtlarına ve alarmı kimin
hangi bildirimle aldığının kaydı tutulur.**



- Entegre
- Çiftlik
- Kümes
- Dönem No / Adı
- Görev Başlangıç / Bitiş
- Sürü Doğum Tarihi
- Canlı İrk
- Giren Canlı
- Kalan Canlı
- Çıkan Canlı

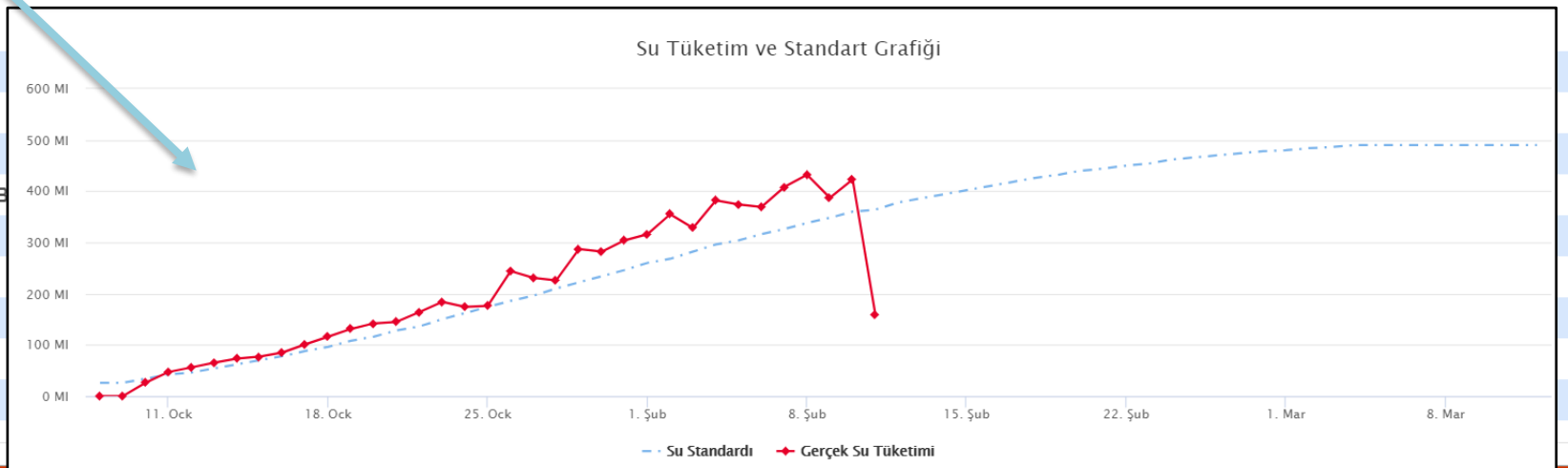

#	Gün
	0.Gün
	1.Gün
	2.Gün
	3.Gün
	4.Gün
	5.Gün
	6.Gün
	7.Gün

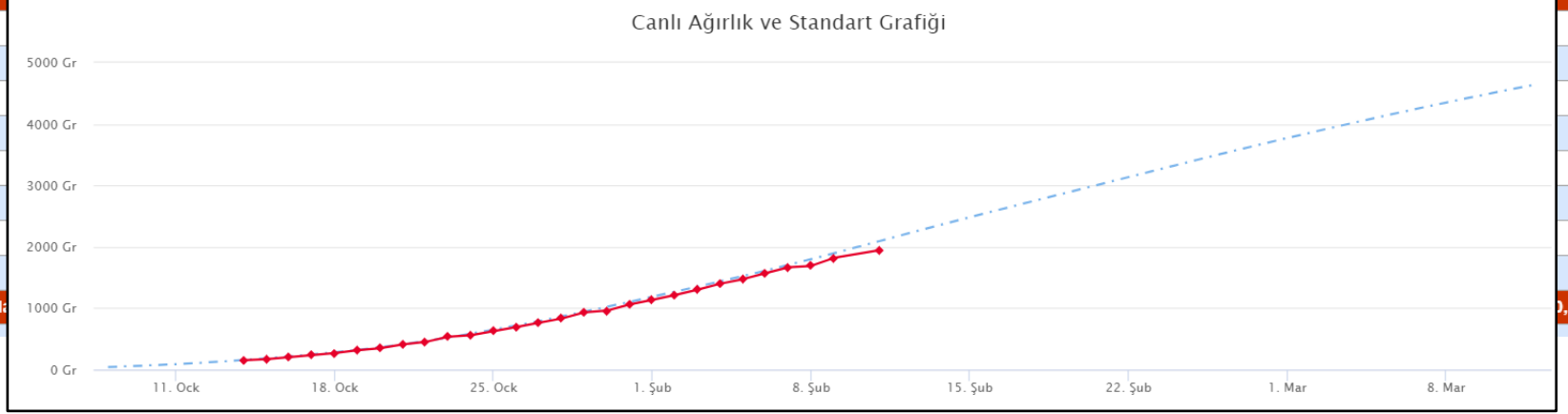

Kart
790
789
1,031
1,272
1,388
1,629
1,864
2,097
0,861.29

Dönem grafiklerini takip edebilir, ırk standardı ile karşılaştırabilirsiniz.



Modüllerim

Takip Ekranları

- Anlık Veri Takibi
- Anlık Sensör Verisi Takibi
- Anlık Bölge Takibi
- Dönemler
- Raporlar
- Kullanıcı Ekle / Düzenle
- Ayarlar

Anlık Bölge Takibi

Verileri alabilmek için, üreticilerin Ayarlar menüsü altından bölge tanımlarının yapılmış olması gerekmektedir.

Ulubey

Sıcaklık

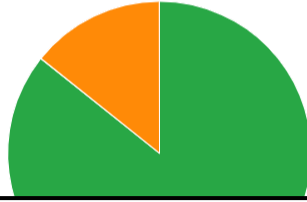

Nem

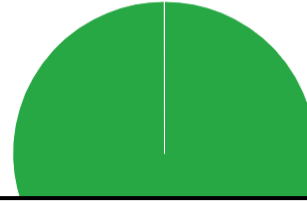

Co2

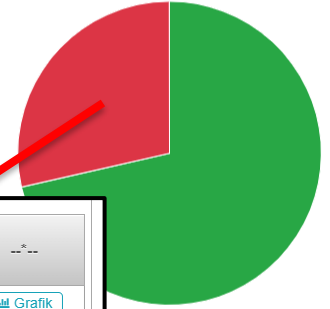

Dönem No	Bölge Tanımı	Çiftlik Tanımı	Kümes Tanımı	Sensör Tipi	Senesör Tanımı	Durumu	Değeri	Zamanı	---
1622	Ulubey	Ertakil	Ertakil 1	Karbondioksit	Kümes 1 Co2	Alarm	995 ppm	11-02-2021 16:12	Grafik
1622	Ulubey	Ertakil	Ertakil 2	Karbondioksit	Kümes 2 Co2	Alarm	974 ppm	11-02-2021 16:13	Grafik

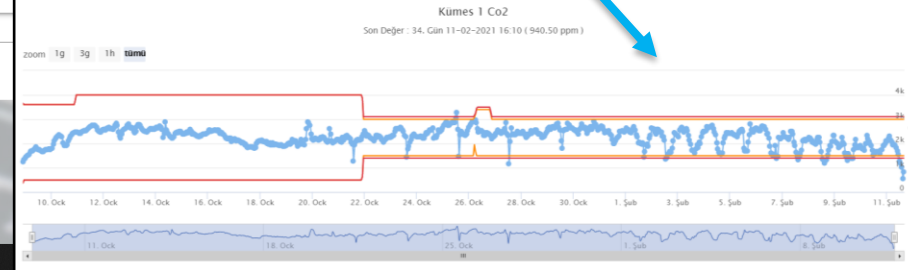

Tüm bölge tek ekrandan izlenebilir.

Avino Çađrı ve Teknik Destek Hizmetleri

Datatracer üzerinden sensörler sürekli monitör edilmekte, sorun tespit edilen işletmeler ilgili teknisyen tarafından aranarak, sorun çözüm desteđi verilmektedir.



PSH by **AVİNO**

PROAKTİF SERVİS HİZMETİ

Yerinde Destek ve Lojistik Hizmetleri;

- Gerekli noktalarda yetişmiş işgücü ile yönetilmektedir.





Teşekkürler.

Detaylı bilgi için lütfen ziyaret ediniz.

www.avino.com.tr

**Avino Bilişim Teknolojileri San. ve Tic. A.Ş.
Yenişehir Mh. Bakü Cd. No: 6 Arma Rezidans A Blok K: 8 D: 173
Pendik / İSTANBUL**

